

- » Home
- » Jadwal Kampus
- » Profil Dosen
- » Jadwal Mengajar
- » Approval KRS
- » Materi-Presensi
- » Aktivitas Kuliah
- » Nilai Mahasiswa
- » Ganti Password
- » Mengunduh Tugas
- » Mengunggah Materi
- » Logout

Aktivitas Kuliah

FAKULTAS	SAINS DAN TEKNOLOGI
PROGRAM STUDI	ARSITEKTUR
JENJANG	S-1
KODE DOSEN	0718118202
N.I.D.N.	0718118202
NAMA LENGKAP	ISTIANA ADIANI, MSc
TAHUN AKADEMIK	2023/2024 GENAP

MATA KULIAH

FAKULTAS	SAINS DAN TEKNOLOGI	MATA KULIAH	STUDIO PERANCANGAN ARSITEKTUR 4
PROGRAM STUDI	ARSITEKTUR	KELAS / JADWAL	41 - SENIN 13.40
JENJANG	S-1	TOTAL PERTEMUAN	16 kali
KODE	STD402	JUMLAH PESERTA	34 mhs
JUMLAH SKS	2	DOSEN PENGAJAR	ISTIANA ADIANI, MSc
PERTEMUAN	16 kali		

Mata Kuliah Lain

KE-	TANGGAL/JAM	MATERI KULIAH	PESERTA	DOSEN PENGAJAR
0	11 Maret 2024 12.00-17.00	PRESEDEN	34 mhs	ISTIANA ADIANI, MSc
1	04 Maret 2024 11.00-17.00	PENGANTAR KONTRAK PERKULIAHAN	34 mhs	ISTIANA ADIANI, MSc
2	18 Maret 2024 12.00-16.00	Konsep, Analisa SITE	34 mhs	ISTIANA ADIANI, MSc
3	25 Maret 2024 12.00-17.00	ANALISA KEGIATAN, HUBUNGAN RUANG	34 mhs	ISTIANA ADIANI, MSc
5	01 April 2024 12.00-17.00	BLOK PLAN	34 mhs	ISTIANA ADIANI, MSc
6	22 April 2024 12.00-17.00	SITE PLAN	34 mhs	ISTIANA ADIANI, MSc
7	29 April 2024 12.00-17.00	UTS-SITEPLAN	34 mhs	ISTIANA ADIANI, MSc
8	06 Mei 2024 12.00-17.00	DENAH	34 mhs	ISTIANA ADIANI, MSc
9	13 Mei 2024 12.00-17.00	DENAH	34 mhs	ISTIANA ADIANI, MSc
10	20 Mei 2024 12.00-17.00	POTONGAN, TAMPAK	34 mhs	ISTIANA ADIANI, MSc
11	27 Mei 2024 12.00-17.00	TAMPAK POTONGAN	34 mhs	ISTIANA ADIANI, MSc
12	03 Juni 2024 12.00-17.00	DETAIL	34 mhs	ISTIANA ADIANI, MSc
13	10 Juni 2024 12.00-17.00	DETAIL, EVALUASI	34 mhs	ISTIANA ADIANI, MSc
14	17 Juni 2024 12.00-17.00	MAKET	34 mhs	ISTIANA ADIANI, MSc
15	24 Juni 2024 12.00-17.00	MAKET, EVALUASI	34 mhs	ISTIANA ADIANI, MSc
16	10 Juli 2024 12.00-17.00	UAS-PRESENTASI	34 mhs	ISTIANA ADIANI, MSc

REALISASI PERTEMUAN

TOTAL KEHADIRAN DOSEN 16 kali 100%

TOTAL TATAP MUKA 16 kali 100%

Mata Kuliah Lain



Mata Kuliah : STUDIO PERANCANGAN ARSITEKTUR 4

Kode M.K. : STD402 / 2 SKS

Dosen : ISTIANA ADIANTI

Kelas : 41

DAFTAR NILAI MAHASISWA

ARSITEKTUR/S-1
2023/2024 - Genap

NO.	NAMA MAHASISWA	N.I.M.	NILAI HURUF
1	SIKNAWATI ULUPALU	191411916	E
2	DIAN IRAWAN	191411934	E
3	ABDURRAHCMAN DAENG INAYAT	202412056	E
4	NAJIB AL KHAFIDZ MUNTHYA	211412114	E
5	RISKI SURYO CANDUKO	211412130	B
6	ANDI MUHAMMAD JAYA SAKTI	211412131	E
7	AHMAD MAULANA RIZKY MUSTOFA	211412173	E
8	AMONIUS AMAN SEPAKAT TELAUMBANUA	211412174	A
9	IIN SRI UTAMI	211412177	A
10	MAYA FAUSTINA WISNU PINUJI	211412178	A
11	SRI ALYA MUNTAZ GUNAWAN	211412181	B
12	HELMY BUDI JULIAWAN	211412194	B
13	FIRMAN FABANYO	211412203	D
14	IGA MAWARNI	211412212	A-
15	BRILYANDI GUNTUR SANTOSO R	211412215	C
16	RIFQI FEBRIANTO	221412244	A/B
17	GABRIEL WIRAN	221412250	E
18	MOHAMMAD BISMA NASTIAR	221412252	B
19	CITRA DWI CAHYA	221412253	B+
20	CHARMELINA HELAKOMBO	221412256	E
21	JOSE RICHARDO TALANE	221412259	B-
22	JAGAD FITRIYA RAMAN DANTI	221412260	B
23	FEBRIANI FRISILIA DESY SAWY	221412261	E
24	ELY LAELA WATI	221412271	E
25	NIUS ITLAY	221412281	C
26	MUHAMMAD AKMAL NUR ALKAFF	221412282	B/C
27	VITRI VARITA YULIAN MAMBAY	222412277	B
28	LETICIA VIONA QUINTAO MADEIRA	222412296	B
29	SELVANA LOLALITA	222412297	B
30	AGUNG PRAYOGO	222412303	E
31	SINTHA DEWI PUSPA HANDOKO	232412341	A/B
32	IMAM ZULKARNAIN	232412374	C
33	CHARILY M. KIALIAN	232412379	B-
34	ANDRE GEOVANO PONGPARE	232412380	E

Dosen

Admin

PERANCANGAN ARSITEKTUR 4

Genap 2023/2024

Istiana Adianti – Desy Ayu Krisna Murti-Wahyu Utami

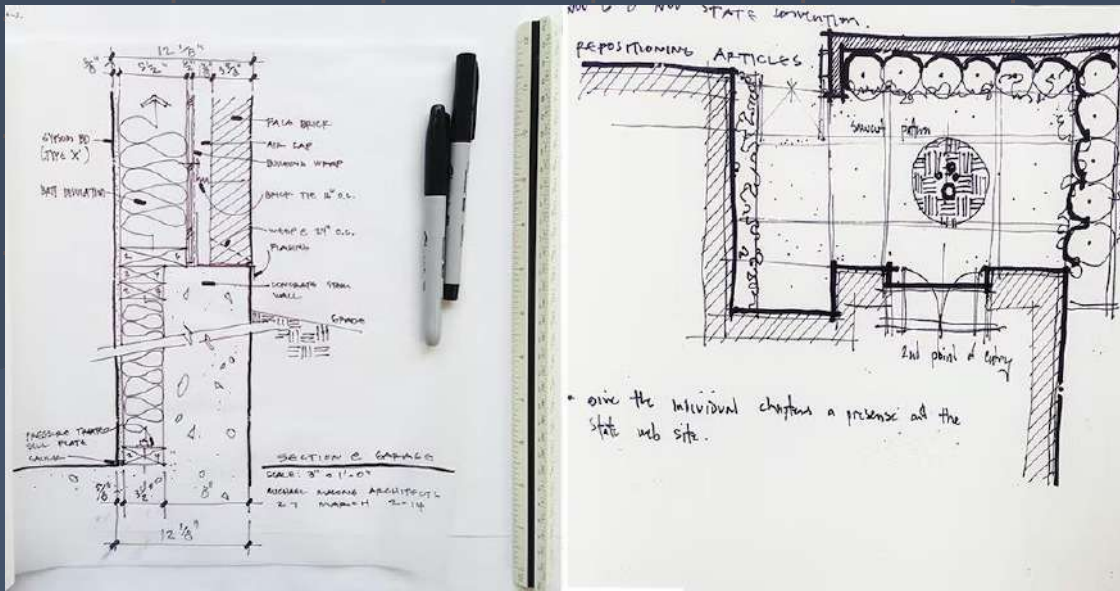

<https://architizr.com/blog/practice/details/young-architect-guide-improve-your-sketching/>



<https://archplan.buffalo.edu/about-us/come-to-buffalo/learn-by-doing/first-year-studio-experience.html>

Puasa - lebaran

4 Maret : Kontrak Kuliah, Penjelasan Tugas, Preseden

11 Maret : libur Nyepi -----Preseden

18 Maret : Konsep, Analisa Site

25 Maret : Analisa Kegiatan, Menghitung Besaran Ruang

1 April : Blok Plan-Site Plan

Studio Presentasi I

8 April : libur lebaran

15 April : libur lebaran

22 April : Site Plan, Standart Gambar

Studio Presentasi II

29 April : UTS (Site Plan)

6 Mei : Denah

13 Mei : Denah

Studio Presentasi III

20 Mei : Gubahan Massa- Potongan-Tampak

27 Mei : Gubahan Massa- Potongan-Tampak

3 Juni : Landscape, Prespektif, Detail Arsitektural

Studio Presentasi IV

10 Juni : Layouting Poster, Maket

17 Juni : libur Idul Adha-----Maket

24 Juni : Evaluasi + Pengumpulan

Studio Presentasi V

29 Juni : UAS

Time Schedule

Kontrak Perkuliahan

Perancangan Arsitektur 4

Studio Arsitektur 4

Semester Genap 2023/2024

1. Presensi Kehadiran 80% dari 14 kali pertemuan perkuliahan + 2 kali pertemuan saat ujian (absen tanpa surat ijin sebanyak 3 kali dianggap mengundurkan diri)
2. Biaya praktikum dibayarkan maksimal 30 Maret 2024 atau dianggap mengundurkan diri
3. Asistensi dengan dosen mata kuliah ataupun asisten sebanyak minimal 12 kali
4. Pengumpulan Dokumen Gambar, maket, poster dan logbook pada akhir minggu tenang (kepastian jadwal akan diumumkan)
5. Wajib asistensi (diskusi) progres kepada dosen minimal 8 kali
6. Asistensi dengan menunjukkan logbook
7. Mahasiswa wajib didalam studio, serta mengumpulkan progress diakhir studio melalui GCR maksimal pukul 18.00 wib

Produk SPA 4

Perancangan Arsitektur 4

Studio Arsitektur 4

Semester Genap 2023/2024

1. Diskripsi Proyek
2. Analisa (Preseden, Analisa Kegiatan, Analisa Site, Konsep)
3. Gambar pra Rancangan (Blok Plan, Site Plan, Denah, Tampak, Potongan, Detail Arsitektural-Aplikasi konsep, Perspektif)
4. Maket, Poster

1. Semua karya dikerjakan pada kertas ukuran A3 (warna bebas)
2. Gambar sesuai standart gambar Arsitektural
3. Ukuran alas maket A3
4. Penyelesaian Analisa dan Gambar : Manual-Teknik bebas

TUGAS

PROYEK : PENGINAPAN + FASUM
TEMA : KONTEKSTUAL
MASSA BANGUNAN : JAMAK
JUMLAH LANTAI : 2-4 LANTAI

KEBUTUHAN RUANG

PENGINAPAN ***

HOTEL RESORT (multi story building)

Superior

Delux

KOMERSIAL : SPA/YOGA HALL
RESTO

**LOBBY/FRONT OFFICE/BACK OFFICE/STAFF
SERVICE AREA
PARKIR**

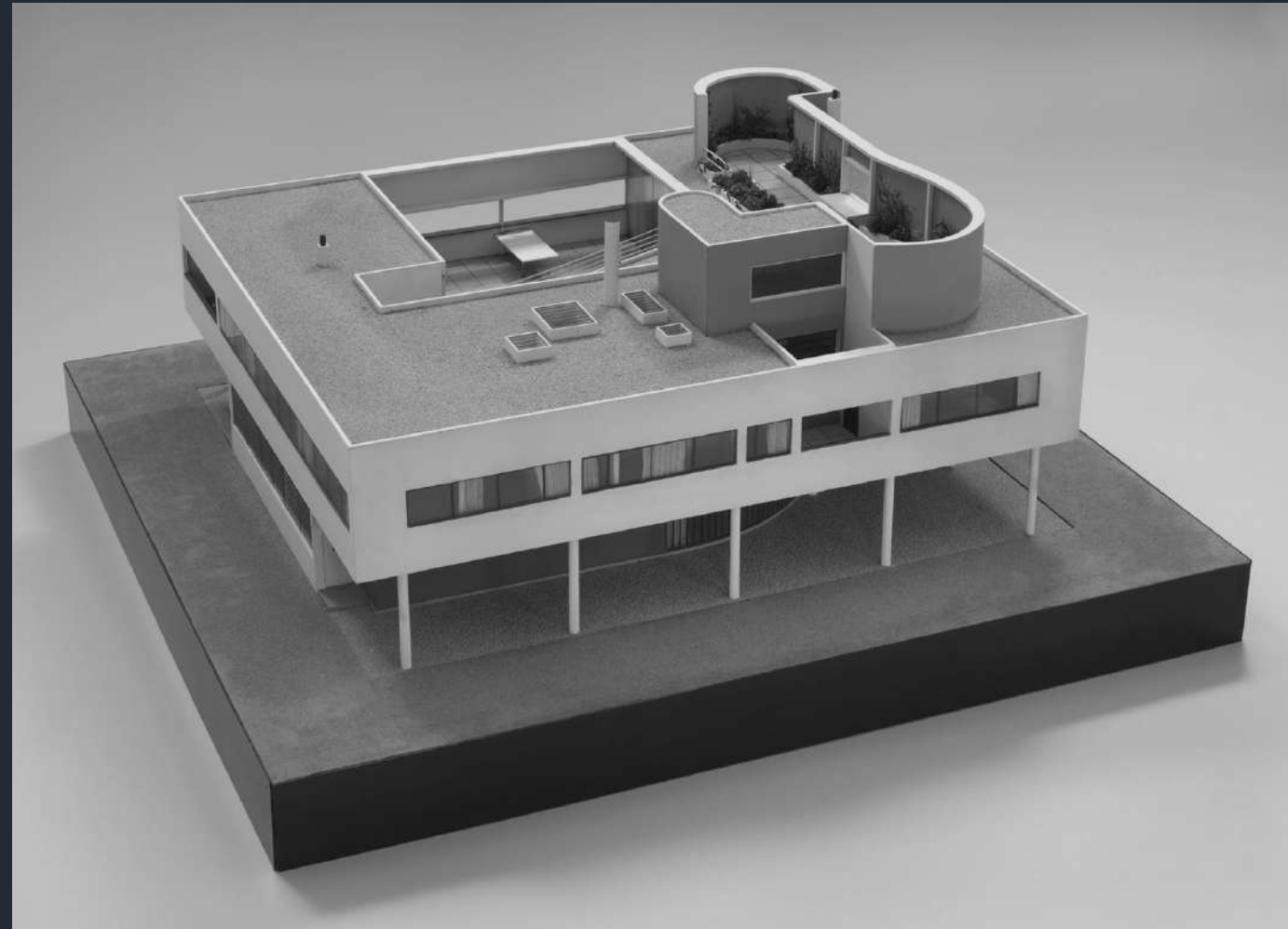

<https://www.moma.org/col-lection/works/82339>

Villa SAVOYE – Le Corbusier

Materi 1

**PRESEDEN
KONSEP**

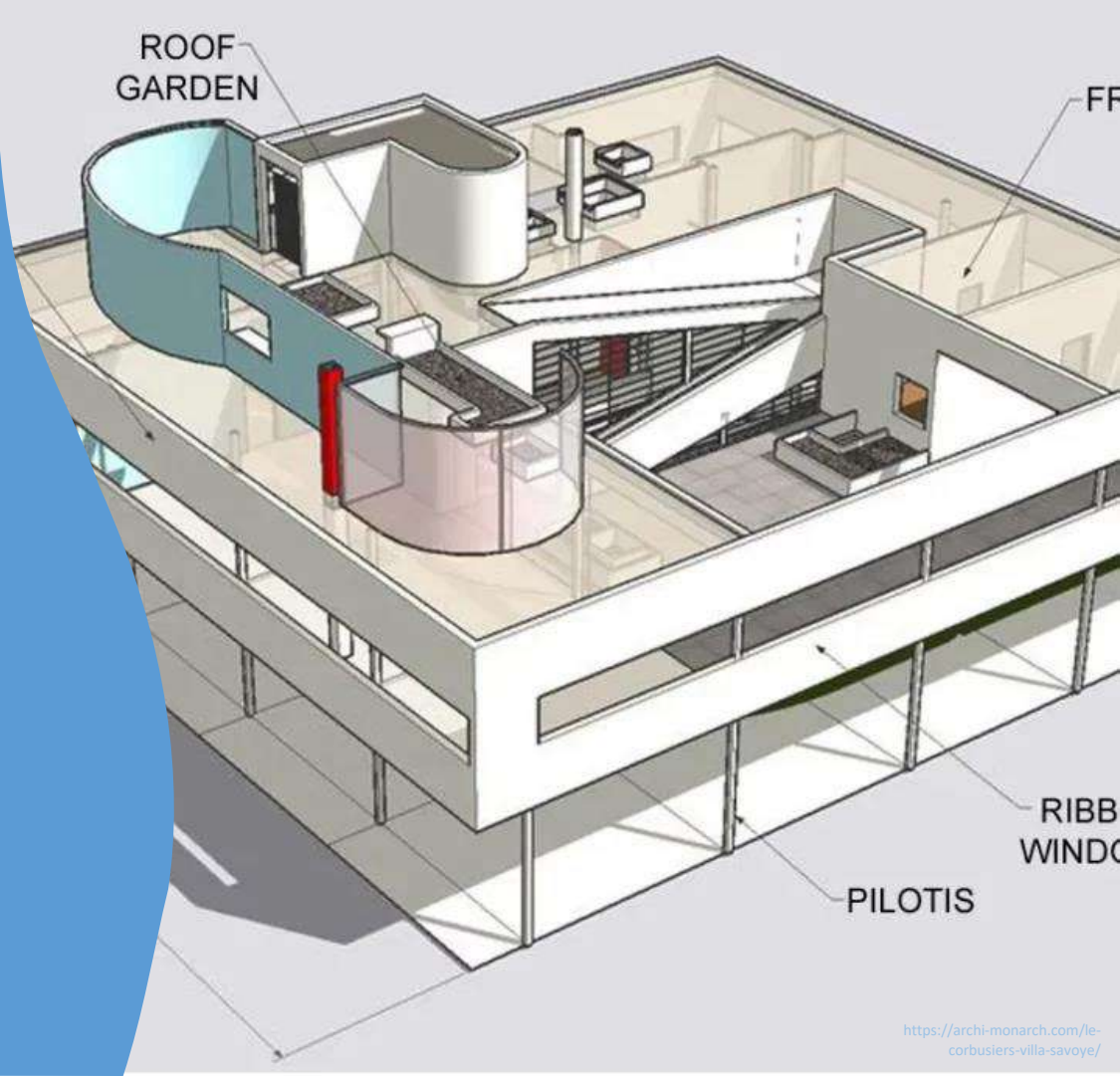

Concept Sourcebook

a vocabulary of architectural forms

Edward T. White

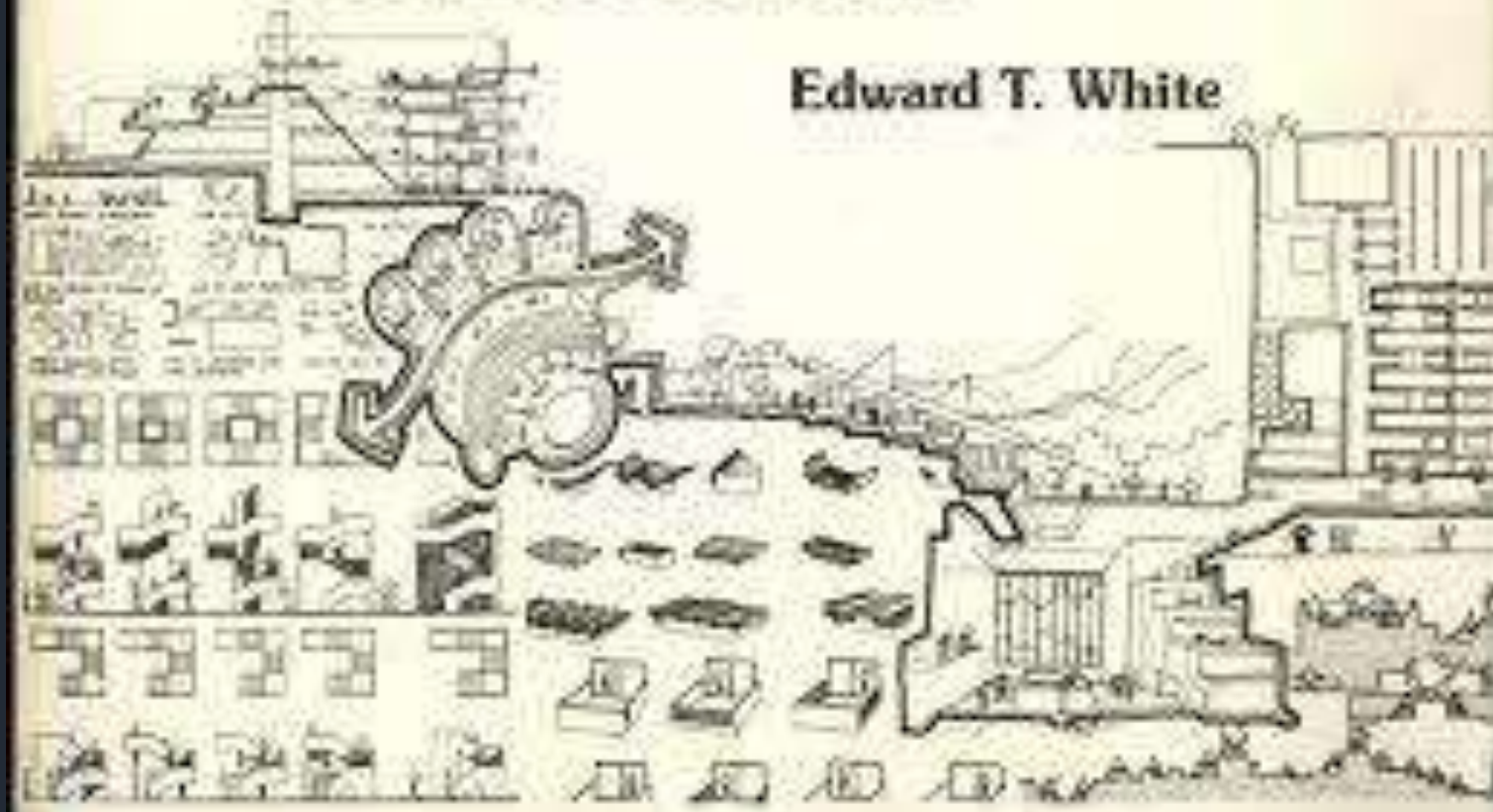

bacaan wajib
wajib dibaca !!!

RESORT VILLA,

Merupakan villa yang berbentuk resort yang bangunannya terpisah-pisah seperti halnya sebuah villa. Pelayanan villa berbintang dengan segala kelebihan fasilitasnya dapat ditemukan pada villa jenis ini.

RESORT COTTAGE ????

MANDAPA THREE BEDROOM POOL VILLA





Shalimar Villa- Bali



POTENSI : alam sekitar
akses ke destinasi wisata relatif dekat

FASILITAS : 3 villa terpisah dengan view menghadap alam sekitar
Villa Cantik 2 kamar tidur
Villa Makanda 4 kamar tidur
Villa Kalima 6 kamar tidur



FLOORPLAN

FIRST FLOOR



CANTIK

MAKANDA

KALIMA

SECOND FLOOR



CANTIK

MAKANDA

KALIMA

Floorplan - Basement

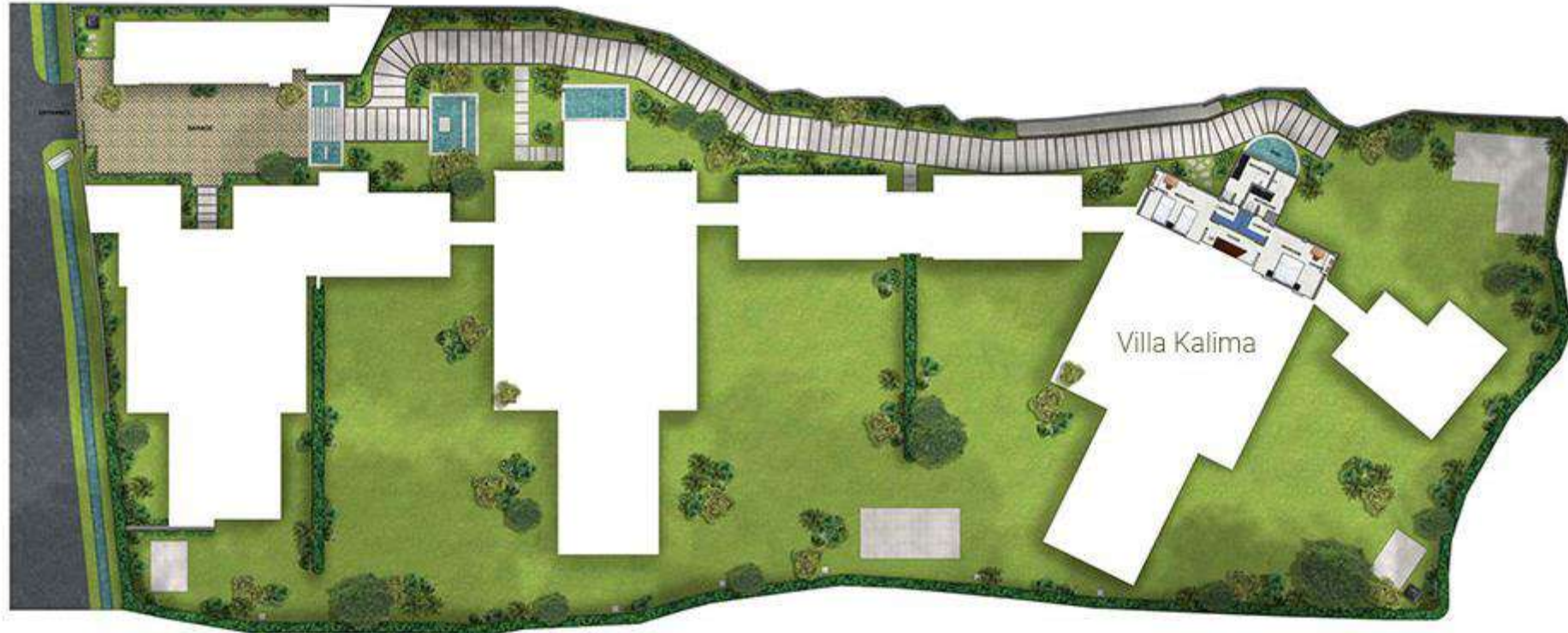



Villa The Beji, Bali

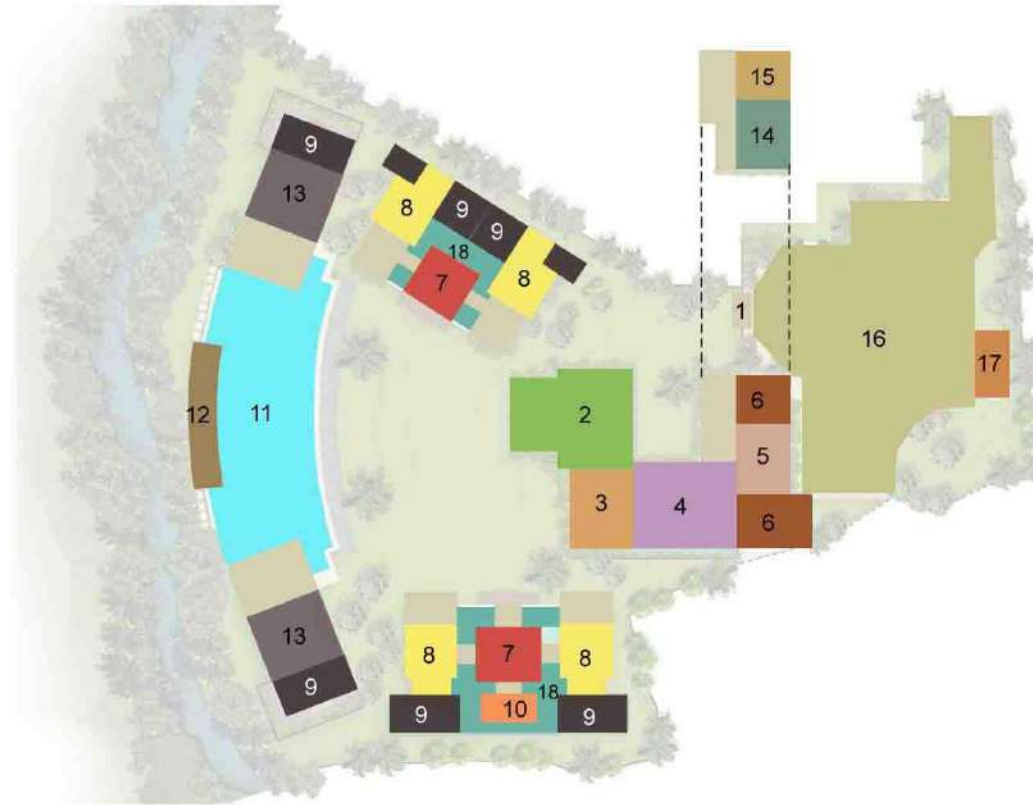

KEY PLAN

- | | |
|----------------------------------|-------------------------------|
| 1. Entrance | 10. Tatami Area |
| 2. Living Pavilion & Wooden Deck | 11. Swimming Pool |
| 3. Sunken Lounge | 12. Pool Deck |
| 4. Dining Pavilion | 13. Master Bedrooms & Balcony |
| 5. Kitchen | 14. Upper Deck |
| 6. Staff Service Area | 15. Library / Media Room |
| 7. Open Side Living Pavilion | 16. Parking Area |
| 8. Guest Bedrooms | 17. Security Post |
| 9. Ensuite Bathrooms | 18. Water Features |



The Beji



Floor Size Area : 1.340,922 m²
Land Size Area : 3.523 m²
Grass Lawn Area : 495,078 m²



Villa Maya Retreat



Villa Maya Bali Key Plan

- | | |
|---------------------------------|------------------------------|
| 1. Parking area | 14. Staff office |
| 2. Garage | 15. Guest lavatory |
| 3. Stairs | 16. Kitchen |
| 4. Pond | 17. Dining area |
| 5. Upper terrace suite bedroom | 18. Sundeck |
| 6. Upper terrace suite bathroom | 19. Outside sitting area |
| 7. Upper terrace pool deck | 20. Pool balé |
| 8. Upper terrace plunge pool | 21. Main swimming pool |
| 9. Master suite bedroom | 22. Outside shower |
| 10. Master suite bathroom | 23. Alfresco dining area |
| 11. Master suite pool deck | 24. Living room |
| 12. Master suite plunge pool | 25. Riverside suite bedroom |
| 13. Garden balé | 26. Riverside suite bathroom |

Total property area : 4,943 M2

